

Política de Investimentos

A política de investimento do Fundo consiste em investir em criptoativos de forma indireta, ETFs de criptoativos e empresas abertas negociadas em Bolsa que sejam focadas em blockchain ou possuam criptoativos em tesouraria. A estratégia também compreende arbitragem, aluguel e day trade de ETFs de criptoativos, além de compra e venda de contratos futuros e opções relacionadas a esses ativos.

Objetivo

O objetivo do Fundo é oferecer uma opção de investimento 100% exposto em criptoativos e empresas que possuem exposição importante a criptoativos, com gestão ativa amparada por análise robusta.

Público-alvo

O Fundo tem como público-alvo investidores gerais, conforme definição do Artigo 9º-A da Instrução CVM nº 539, de 13 de novembro de 2013 e alterações.

Rentabilidade (%)

PL Atual: R\$ 5,153,035 PL Médio 12 meses: R\$ 5,119,561	2025 Acum.	12 meses	24 meses	Desde início	2025						2026					
					Jun	Jul	Ago	Set	Out	Nov	Dez	Jan	Fev	Mar	Abr	Mai
B2V Crypto 100	-31.10%	-47.78%	-47.78%	-47.78%	-	-	4.20%	-1.78%	-4.56%	-20.64%	-2.22%	-11.03%	-26.13%	5.96%	3.51%	-4.41%
BGCI	-30.48%	-47.78%	-47.78%	-47.78%	-	-	5.42%	-0.83%	-6.60%	-20.17%	-3.63%	-10.47%	-26.30%	5.18%	2.80%	-2.55%

Aplicações e Resgates

Investimento inicial	R\$ 1,00
Movimentação mínima	R\$ 1,00
Saldo mínimo	R\$ 1,00
Aplicação	Diariamente, cotização dia seguinte
Resgate	Diariamente, cotização dia seguinte
Liquidação do resgate	4 dias úteis da cotização
Horário de movimentação	até 14 horas

Dados Bancários

Razão Social	B2V Bridge Fundo de Investimento Financeiro Multimercado Responsabilidade Limitada
CNPJ	61.925.599/0001-69
Banco	BNY Mellon (017)
Agência	0001
Conta Corrente	6859-4

Informações Gerais

Início do fundo	01/08/2025
Gestor	B2V Crypto Gestora de Recursos Ltda.
Administrador e Custodiante	BNY Mellon
Auditor	KPMG
Classe CVM/ANBIMA	Multimercados
Tipo ANBIMA	Multimercados Investimento no Exterior (*)
Código ANBIMA	1271601

Remuneração

Benchmark	Bloomberg Galaxy Crypto Index ("BGCI")
Taxa de administração	min.: 2,00% a.a.
Taxa de custódia	máx.: 0,04%
Taxa de performance	20% do excedente ao BGCI com marca d'agua
Tributação	Longo Prazo

Rentabilidade Acumulada

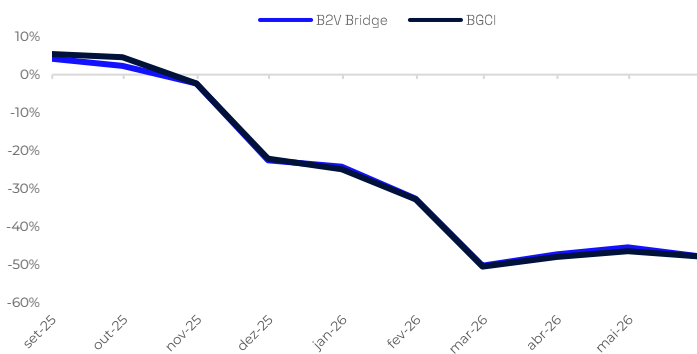

Distribuição dos Retornos

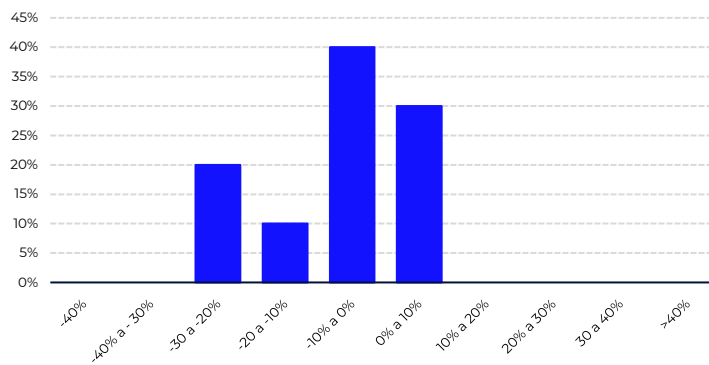

Performance

Retorno ano	-31,10%
Melhor mês	5,96%
Pior mês	-26,13%
Meses positivos	3
Meses negativos	7
Meses acima Benchmark	5
Meses abaixo Benchmark	5

Important Disclosure and Disclaimer

Source: Bloomberg Index Services Limited.

BLOOMBERG® and the indices referenced herein (the "Indices", and each such index, an "Index") are service marks of Bloomberg Finance L.P. and its affiliates (collectively "Bloomberg") and/or one or more third-party providers (each such provider, a "Third-Party Provider," and have been licensed for use for certain purposes to B2V CRYPTO GESTORA DE RECURSOS LTDA (the "Licensee"). To the extent a Third-Party Provider contributes intellectual property in connection with the Index, such third-party products, company names and logos are trademarks or service marks, and remain the property, of such Third-Party Provider. Bloomberg or Bloomberg's licensors own all proprietary rights in the Bloomberg Indices. Neither Bloomberg nor Bloomberg's licensors, including a Third-Party Provider, approves or endorses this material, or guarantees the accuracy or completeness of any information herein, or makes any warranty, express or implied, as to the results to be obtained therefrom and, to the maximum extent allowed by law, neither Bloomberg nor Bloomberg's licensors, including a Third-Party Provider, shall have any liability or responsibility for injury or damages arising in connection therewith.

Leia a lâmina de informações essenciais e o regulamento antes de investir. Rentabilidade obtida no passado não representa garantia de rentabilidade futura. A rentabilidade divulgada não é líquida de impostos. Fundos de Investimento não contam com a garantia do Administrador do Fundo, do Gestor da carteira, de qualquer mecanismo de seguro, ou ainda, do Fundo Garantidor de Crédito - FGC. Este fundo de cotas aplica em fundo de investimento que pode utilizar estratégias com derivativos como parte integrante de sua política de investimento. Tais estratégias, da forma como são adotadas, podem resultar em significativas perdas patrimoniais para seus cotistas, podendo inclusive acarretar perdas superiores ao capital aplicado e a consequente obrigação do cotista de aportar recursos adicionais para cobrir o prejuízo do fundo. Mais informações sobre o índice CDI utilizado, podem ser obtidas no endereço www.b3.com.br. A Administração e Custódia é feita por BNY MELLON SERVIÇOS FINANCEIROS DISTRIBUIDORA DE TÍTULOS E VALORES MOBILIÁRIOS S.A., CNPJ: 02.201.501/0001-61, com sede na Av. Presidente Wilson, nº 231, 11º andar, Rio de Janeiro/RJ. Fone: (11) 2172-2628. SAC: sac@bnymellon.com.br ou 0800 725 3219. Ouvidoria: ouvidoria@bnymellon.com.br ou 0800 021 9512. A gestão é feita por B2V Crypto Gestora de Recursos Ltda., CNPJ: 44.797.193/0001-29. Rua Iaiá, 77 - cj. 91, São Paulo - SP, CEP 04542-060. Fone: (11) 2780-0911, e-mail: contato@b2vcrypto.com.br, site: www.b2vcrypto.com.br. A B2V não comercializa nem distribui quotas de fundos de investimento ou qualquer outro ativo financeiro. Consulte a lista de distribuidores no site da Gestora. (*) Descrição do Tipo ANBIMA - Multimercado Investimento no Exterior: fundos que investem em ativos financeiros no exterior em parcela superior a 40% do patrimônio líquido, conforme classificação ANBIMA e regulamentação aplicável da Comissão de Valores Mobiliários expressa na RCVM 175.

